NATURFREUNDE STUTTGART

KINDER - JUGEND - FAMILIE '12

Hier ist es also:
unser Programm 2012 der NaturFreunde Stuttgart für große und kleine Kinder.
Für jeden - ob Kinder, Teenies oder Familien, für alle ist etwas dabei.
Also zu Kalender und Stift greifen, die passende Veranstaltung raussuchen und gleich anmelden!
Übrigens, weitere Veranstaltungen findet ihr im Ferienprogramm ‚Hallo Kinder' der Stadt Stuttgart!

Veranstaltungen ab Seite 4
Anmeldeformular Seite 15

Impressum:
NaturFreundejugend Stuttgart
Neue Str. 150
70186 Stuttgart
Tel: 0711/420 79 85, Fax: 0711/480 02 16
e-mail: nfj-stuttgart@t-online.de
Alle Informationen unter:
www.naturfreunde-stuttgart.de

Naturerlebnisgruppen

Du möchtest...

- die Tiere des Waldes kennenlernen ?
- wissen, wie ein Baum funktioniert?
- mit Waldmaterialien basteln?
- die Geheimnisse des Waldes erforschen?
- Wasserlebewesen unter die Lupe nehmen?
- in der freien Natur nach Herzenslaune und mit anderen Kindern spielen?

Dann komm auf Entdeckungsreise mit der

Natur - Erlebnis - Gruppe!
Wir treffen uns regelmäßig, um den Wald unter die Lupe zu nehmen und viele Abenteuer zu erleben.
Info und Anmeldung:
Vaihingen: Willibald Beul,
Tel.: 0711/68 76 008,
e-mail: s-vaihingen@naturfreunde.de

Klettern

Für Kids: ab 10 Jahre. 14-tägig samstags 10 Uhr
Eingeladen sind alle, die mal die Wand hochgehen wollen (vom Anfänger bis zum Könner) und Lust haben andere Kletterbegeisterte zu treffen. Im Winter gehen wir in die Kletterhalle des EJS in Stuttgart-Mitte, im Sommerhalbjahr in den Klettergarten in Kernen-Stetten.

Für Fortgeschrittene: ab 16 Jahre. Im Winterhalbjahr 14-tägig freitags um 16 Uhr
Alle, die schon Erfahrung z.B. beim Klettern für Kids gesammelt haben und Lust haben, auf andere ‚Könner' zu treffen, kommen hierher. Im Sommer fahren wir zusammen mit den Kids nach Stetten/Remstal.
Anmeldung erforderlich. Gäste zahlen pro Termin € 3.-
Infos: Bärbel und Helmut Kemmler, Tel. 0711/615 20 36
e-mail: klettern@naturfreunde-stuttgart-west.de

Familiengruppe Untertürkheim-Luginsland

Wir treffen uns regelmäßig zu gemeinsamen Familien-Wanderungen oder -Ausflügen in und um Stuttgart.

Eltern und Kinder (von 0 - bis ca. 12 Jahre) können gerne mal reinschnuppern, wir freuen uns immer über Zuwachs für unsere Naturfreunde-Familiengruppe.

Auskünfte erteilt gerne: Birgit Hofmann, Tel.: 0711/33 76 26,
e-mail: oezkan.hofmann@web.de

Radfahren

Für Familien mit Kindern ab ca. 7 Jahren und für Jugendliche ab ca. 12 Jahren mit und ohne Begleitung eines Erwachsenen.
Für alle, die Lust am Fahrradfahren haben, bieten wir altersgerechte Touren an auf schönen Wegen und zu interessanten Zielen; für die Jugendlichen zum Teil mit GPS Unterstützung.
Das Highlight ist die Sommerradtour kurz vor den Sommerferien für Kinder und Jugendliche mit einer Übernachtung in einem Naturfreundhaus oder in einer Jugendherberge.
Sie führt nach Gunzenhausen in das Fränkische Seengebiet.

Infos über
Naturfreunderadgruppe - Radgruppe – Stuttgart,
Horst Mörchen, Tel: 0711/2578751
e-mail: die-moerchens@web.de

Fasching im Kleinwalsertal

18. – 25.2.2012 für Kinder von 8 bis 13

Wie jedes Jahr werden wir die Faschingsferien im Kleinwalsertal verbringen. Dieses Jahr sind wir auf der Schwandalpe untergebracht, einem Haus mit eigenem Lift und viel Platz zum Schneeballschlachten machen, Schanzen bauen und allem was Dir so einfällt. Das Haus verfügt über Mehrbettzimmer. Leckeres Essen gibt es von der Köchin des Hauses. Tagsüber werden Dir ausgebildete Ski- und Snowboardlehrer einige Tipps und Tricks auf der Piste beibringen, abends werden wir spielen, eine Nachtwanderung machen, Filme schauen und natürlich eine große Faschingsparty veranstalten. Langweilig wird es mit uns also garantiert nicht! Na, neugierig geworden? Dann melde Dich schnell an - wir freuen uns auf Dich!!

Luisa und Team

Busfahrt ab/bis Stuttgart, Vollpension, Skikurs, Freizeitbetreuung.

Kosten: Mitglieder / Gäste: 335 € / 345 €, Liftgeld ist nicht enthalten.

Fasching in Rangersdorf/Kärnten

18. – 25.2.2012 für Jugendliche von 13 bis 17

DU willst Fasching, Schnee und jede Menge Spaß? Dann komm mit uns nach Kärnten. Neben geräumigen 3-Bett-Zimmern und warmen Duschen gibt es morgens und abends frisches, selbstgemachtes Essen. Es wird unter anderem eine große Faschingsparty und spannende Spielabende geben. Natürlich wird das Ski und Snowboard fahren nicht zu kurz kommen. Ausgebildete Ski- und Snowboardlehrer bringen dir tagsüber das Fahren bei oder geben hilfreiche Tipps und Tricks. Auf eine tolle Woche mit Euch freut sich das Team um Max und Arno.

.

Busfahrt ab/bis Stuttgart, Vollpension, Ski- oder Snowboardkurs, Freizeitbetreuung.

Kosten:

Mitglieder / Gäste: 360 € / 370 €, Liftgeld ist nicht enthalten, ermäßigte Liftkarten werden von uns besorgt.

.

Anmeldung an: NaturFreunde Skischule Stuttgart, Claude-Dornier-Str. 35, 73760 Ostfildern, fon 07 11 / 479 04 14, fax 07 11 / 470 55 84, e-mail: kontakt@naturfreunde-schneesport.com

Familien, die eine Bonuscard der Stadt Stuttgart haben, können über die Skischule Zuschüsse beantragen.

Wir zaubern gemeinsam

Samstag, 3. März 2012, 14 – 17 Uhr
für Kinder ab 7 Jahren,
im Bürgerhaus Stuttgart-Feuerbach,
Roser-Areal, Stuttgarter Str. 15,
1. Stock, (U6, U13, Bus 91)

An diesem Nachmittag werden wir keine Frau zersägen oder ein Auto verschwinden lassen.
Wir werden aber gemeinsam verblüffende Zaubertricks kennen lernen, die leicht zu üben sind und die ohne große Fingerfertigkeit vorgeführt werden können: z. B. Der springende Gummiring, Ein Knoten verschwindet, Die verwunschenen Bänder, Glückliche Paare, Vorhersagen, ...

Bitte bringt - falls vorhanden - Spielkarten, Würfel, Schnüre, Schere mit. Für NaturFreundemitglieder ist der Zaubernachmittag kostenlos, Gäste zahlen einen Unkostenbeitrag von 3 €.
Da die Teilnehmerzahl begrenzt ist, bitten wir um Anmeldung bei Herwig Janicek, Tel.: 0711/8566560 oder E-Mail: naturfreunde.s.fb@googlemail.com

Durch das Körschtal nach Esslingen

Familienradtour für Kinder ab ca. 7 Jahren
Sonntag, 13.5.2012 12 Uhr

Im Rahmen der Fahrradtage auf dem Stuttgarter Schlossplatz bieten wir diese Tour für Familien mit jüngeren Kinder an. Zuerst geht es mit der Stadtbahn zur Waldau und wir radeln dann durch den Eichenhain ins Körschtal nach Oberesslingen zu einem Besuch im Tierpark “Nymphea“. Dieser kleine Zoo bietet eine Vielzahl an heimischen Tieren und Vögeln. Wir haben dort Gelegenheit zu einer kleineren Einkehr und zum Eisessen.
Die Tour ist ohne Steigungen sehr einfach zu fahren, sehr schön auch für Kinder im Anhänger oder Kindersitz.
Rückfahrt nach Stuttgart mit der S-Bahn.
Familien aus dem Raum Degerloch/ Sillenbuch können mit vorheriger Absprache gerne direkt an der Waldau dazu kommen.
Info / Anmeldung / Tourenleiter:
Horst Mörchen Tel:0711/2 57 87 51
Kosten: VVS + € 3.- für erwachsene
Nichtmitglieder

Pfingstcamp: Agenten und Spione

Dem Geheimnis auf der Spur

Jugendcamp (ab 13 Jahre): 25. - 29.5 2012

Auf dem legendären Pfingstcamp werden wir diesmal erfahren, was Verschwörungstheorien sind, wie diese entstehen und was wirklich dahinter steckt. Darüber hinaus werden spannende Workshops rund um die Themen Geheimschriften, Kryptografie und Prophezeiungen für euch vorbereitet. Daneben bleibt noch genügend Zeit, neue Leute kennen zu lernen, Volleyball zu spielen oder einfach nur die Sonne zu genießen. Das große Highlight bildet ein glamuröser Casinoabend, an dem ihr euch von der Spurensuche erholen und euer Glück verfolgen könnt. Aber seid immer wachsam, denn Mr. X ist mitten unter uns...

Kindercamp (8 - 12 Jahre): 25. - 28.5 2012

Du wolltest schon immer detektivische Arbeit leisten oder als Spion deine Umgebung erforschen? Dann freuen wir uns auf dich auf unserem diesjährigen Pfingstcamp. Im Agentencamp untergebracht stehen neben Agentenspielen auch Workshops auf dem Programm. Vielleicht entdeckst du ja das ganz große Geheimnis des Donautals? Auf jeden Fall wirst du viele neue Freunde finden, mit denen du spionischen Spaß haben kannst.

Zeltplatz NaturFreundeHaus Donautal

Kosten für Mitglieder: 50 €, Nichtmitglieder: 60 €, für Verpflegung, Unterkunft, Programm, Betreuung

Anmeldung: Naturfreundejugend Wüttemberg, Neue Str. 150, 70186 Stuttgart , 0711/48 10 77

Holunderblütensirup selber machen

Für Kinder von 6-10 Jahren
Montag 4.6.2012, 10-14 Uhr und Dienstag 5.6.2012, 10 – 12 Uhr

Es wird wieder wärmer und erfrischende Getränke sollen unseren Durst löschen.
Eine leckere Alternative ist selbstgemachter Holunderblütensirup.
Wir treffen uns an zwei Tagen, suchen und sammeln die Dolden, setzten den Sirup an und füllen ihn ab. Natürlich könnt Ihr die Flaschen auch noch dekorieren um sie zu verschenken.

Kosten: 18,- € Mitglieder, 23,- Gäste
Anmeldeschluss: 23.05.2012

Fränkische Seen

Sommerradtour für Kinder und Jugendliche

Samstag, 21.07.2012 - Sonntag, 22.07.2012

Für Kinder ab 7 Jahren in Begleitung eines Erwachsenen, für Jugendliche ab ca. 12 Jahren mit und ohne Begleitung

Die fränkische Seenlandschaft bietet für Fahrradfahrer viele tolle Touren für jede Altersgruppe entlang der Seen und Flussauen. Wir fahren durch kleine Dörfer und große Wälder, mit kleinen versteckten Seen inmitten der leicht hügeligen fränkischen Landschaft. Und das tollste am Tag ist dann das erfrischende Bad im See nach der Tour. Übernachten werden wir in der JH Gunzenhausen.

Für die Kinder sind altersgerechte Touren geplant (ca. 30 – 40 km). Die Jugendlichen fahren am Samstag einen größeren Rundkurs und

am Sonntag ins Tal der Wörnitz und weiter nach Donauwörth (ca. 50 – 70 km). Rückkehr jeweils mit der Bahn.

Anmeldung bis 2.7.2012 bei Leonard und Horst Mörchen, Telefon 0711/ 2 57 87 51

Kosten: € 45.- /55,- (Übernachtung mit Frühstück, DB, Reiseausfallversicherung)

Kinder- und Jugendfestival

des Stadtjugendring und der Sportkreisjugend Stuttgart
Die NaturFreundeJugend

und die NaturFreunde Skischule Stuttgart präsentieren sich am SA 21.7. und SO 22.7.2012 auf dem Schlossplatz

Handpuppenbau und Spiel

für 10 - 14-jährige

Do 26.7. und Fr 27.7.2012 jeweils 10:00 bis 15:00 Uhr

Wir bauen und gestalten unsere eigenen Handpuppen. Mit den fertigen Figuren inszenieren wir kleine Szenen.
Ihr solltet Grundkenntnisse im Umgang mit Nadel und Faden haben.

Kosten: 32,00€ Mitglieder/ 40,00€ Gäste
Anmeldeschluss: 18.07.2012

Wasserwoche

für 10 - 14-jährige

Mo 30.7.12 – Fr 3.8.12,

die Zeiten variieren nach Tagesprogramm, genaueres dazu bei der Anmeldung

Wasserscheu solltet Ihr nicht sein, denn in dieser Woche beschäftigen wir uns auf unterschiedlichste Weise mit unserem wichtigsten Element, dem Wasser. Wir werden unter anderem Wasserproben nehmen und mal schauen was so drin ist, ein Klärwerk besuchen, hinabsteigen in die Stuttgarter Kanalisation, Unterwasserphotos machen und vieles, vieles mehr.

Kosten: 50,00 € Mitglieder/ 60,00 € Gäste
Anmeldeschluss: 18.07.2012

Familien Ausflug zur Imkerin

Dienstag 31.7.2012, 16:00 Uhr,

Bei schlechtem Wetter wird der Termin verschoben
Für Familien mit Kindern ab 6 Jahren.

Summ, summ, summ, Bienchen summ herum
Ei wir tun dir nichts zu leide,
flieg nur aus in Wald und Heide!
Summ, summ, summ, Bienchen summ
herum!

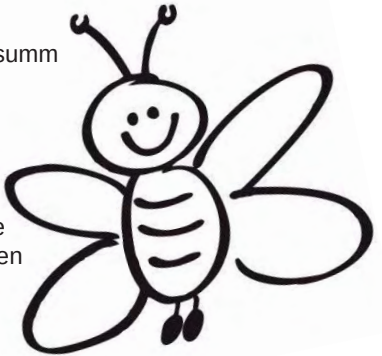

Unter diesem Motto steht unser Nachmittag bei einer Imkerin. Sie wird uns ihr Bienenvolk vorstellen und uns die spannende Lebensweise der fleißigen Insekten nahe bringen.

Kosten:
Kinder 1 €, Gäste 2 €
Erwachsene 2 €, Gäste 3 €
Anmeldeschluss: 18.7.2012

Kinder- und Sommerfest in Vaihingen

Sa 4. und So 5.8.2012 ab 14 Uhr rund ums Naturfreundehaus Stuttgart-Vaihingen, Büsnauer Rain

Sonntags ab 14.00 Uhr Spielstraße für Kinder - alle Kinder werden mit einem Gewinn belohnt! Ein originales Indianerzelt mit Einrichtungs- und Gebrauchsgegenstände der Indianer wartet auf euch. Alle Fragen rund um das Indianerleben werden beantwortet.
Getränke und Essen gibt es im NaturFreundeHaus.
Das NaturFreundeHaus ist mit öffentlichen Verkehrsmitteln zu erreichen:
Buslinien 81, 84, 92

Naturfotografie und Bildbearbeitung

Natur beobachten, anhand digitaler Fotografie festhalten, vielleicht mit Bildbearbeitungstricks aufpeppen, das kann riesig Spaß machen und gleichzeitig dazu beitragen, Natur als schützenwerte Grundlage unserer Existenz wahrzunehmen.
Treffpunkt ist das Jugendhaus West. Von dort aus werden wir an drei Tagen losziehen, um zu fotografieren und anschließend im gut ausgestatteten PC-Raum des Jugendhauses unter Anleitung eines Experten unsere Ergebnisse zu begutachten und zu bearbeiten.

10 - 14 Jahre, max. 12 Teilnehmer

Mitglieder 30 €, Gäste 35 €

Für Jungen und Mädchen:
Mo. 6.8. - Mi. 8.8.2012, 12 - 17 Uhr
Für Mädchen: Mo. 13. - Mi. 15. 8.2012, 12 - 17 Uhr
Anmeldeschluss: jeweils 10 Tage vorher

10

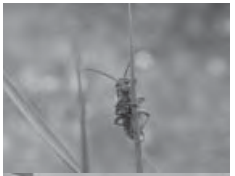

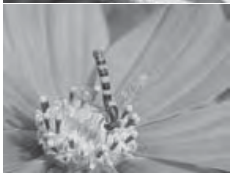

Die Wand hoch!

Mittwoch, 8. August 2012, 10 - 17 Uhr
für Kinder ab 10 Jahren

Ihr klettert gerne und möchtet eine Wand wie ein Profi erklimmen?
Dann kommt mit uns in den Klettergarten nach Stetten und lernt den Umgang mit Gurt und Seil. Schwindelfrei solltet ihr schon sein.
Stärkung gibt‘s vom Grill.
Kosten: € 10.-
Gäste: € 12.-
Anmeldung: bis 25.7.12

Fossilien suchen und finden

Samstag 11.8.2012
für Familien mit Kindern
Fangowerk Bad Boll

Steineklopfen macht Spaß. Vor allem, wenn dabei „fossilierte“ Überraschungen, die mit nach Hause genommen werden dürfen, herauskommen! Eine Führung, ganz in Ruhe ohne den üblichen Besucherverkehr, mit kindgerechten Informationen zum Thema Gestein und Entstehung von Versteinerungen verspricht weitere Spannung. Getränke, Kaffee und Kuchen gibt es vor Ort.
Anfahrt mit PKW. Bei der Bildung von Fahrgemeinschaften sind wir behiflich.
Erwachsene: ca. 4,50 €,
Gäste 5,50 €,
Kinder: 2,50/3,50 €
Mit der Bestätigung erhalten Sie genaue Informationen.

Anmeldeschluss:
28.7.2012

Umweltdetektiv – Wassertag

für 6 - 10-jährige
Freitag, 17.8.2012, 10 - 16 Uhr

An einem hoffentlich warmen Sommertag treffen wir uns in Vaihingen um verschiedene ‚Wasservorkommen‘ wie, Bach, Teich, Quelle und See aufzusuchen und jeweils zu untersuchen. Wir werden schauen was da so alles drin ist in unserem Wasser, welche Tiere am und im Wasser leben und natürlich werden auch wir mal ins Wasser gehen, deswegen sollten Eure Badesachen nicht fehlen, denn an einem der Bäche kann man ganz toll plantschen! Sollte es jedoch regnen, tauscht bitte Eure Badehose gegen eine Regenjacke.

Kosten: 11,-€ Gäste; 8,-€ Mitglieder
Mitzubringen: Outdoorgerechte Kleidung, Badehose, Regenmantel, Vesper und Trinken.
Anmeldeschluss: 08.08.201

Geocaching zwischen Kappelberg und Kernenturm

Eine virtuelle Schnitzeljagd mit GPS Geräten
Für Kinder von 10 bis 14 Jahren
Samstag, 18.8.2012, 11 bis ca. 14:30 Uhr

Nach einer Einführung in die GPS-Geräte geht es in kleinen Gruppen mit jeweils einem Gerät zu einer Schnitzeljagd in das Waldgebiet rund um den Kernenturm. Vier gut versteckte Caches werden wir der Reihe nach aufspüren. Der fünfte Cache enthält dann eine kleine wohlverdiente Stärkung. Anschließend gibt es ein gemeinsames Vesper am Turm. Falls eigene GPS Geräte vorhanden sind, dürfen sie gerne mitgebracht werden. Bei rechtzeitiger Anmeldung mit E-Mailadresse werden die Koordinaten zugeschickt.

Kosten: 14,-€ Gäste, 10,- Mitglieder
Mitzubringen: waldgerechte Kleidung, Vesper, Trinken, etwas Geld für das Vesper/Eis am Turm
Anmeldeschluss 6.8.2012

Herbstradtour für Familien mit Kindern

So,23.09.2012, 9:30 Uhr
ab ca. 7 Jahren von Marbach nach Bietigheim

Mit der S-Bahn geht es zuerst nach Marbach. Die Fahrt mit dem Rad entlang der herbstlich gefärbten Weinberge von Neckar und Enz hat ihren besonderen Reiz. Die Strecke führt zum größten Teil auf Fahrradwegen, hat kaum Steigungen und ist für Kinder sehr einfach zu fahren. In Besigheim gibt es schöne Einkehrmöglichkeiten. (30 km)
Infos und Anmeldung bis Sa, 22.9.2012 bei Horst Mörchen Telefon 0711/2 57 87 51
Kosten: Fahrtkosten + € 3.- für Gäste

Herbstliche Kürbismarmelade

Mo 29.10.2012, 10:00 – 15:00 Uhr
Für Kinder von 6 - 10 Jahren

Wir treffen uns, um gemeinsam lecker herbstliche Kürbismarmelade zu kochen.
Aus dem Kürbis schnitzen wir zum Abschluss noch ein gruseliges Kürbisgesicht, passend zu Halloween.
Die Marmelade und den Kürbis dürft Ihr natürlich mitnehmen.

Bitte leere Gläser mit passendem Deckel selber mitbringen.

Termin: Kosten: 12,- € Mitglieder, 15,-€ Gäste
Anmeldeschluss: 21.10.2012

Umweltdetektiv – Herbsttag

für Kinder von 6 – 10 Jahren
Freitag, 2.11.2012, 10 – 16:00 Uhr

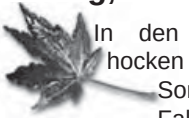

In den Herbstferien den ganzen Tag in der Bude hocken und sich ärgern, dass der Sommer vorbei ist? Auf gar keinen Fall! Wir gehen trotzdem raus, rein in den herbstlichen Wald und schauen mal was da so los ist. Welche Früchte gibt's im herbstlichen Wald? Was hat es mit der Holznutzung auf sich? In der Herbstwerkstatt wird mit Naturmaterialien gebastelt und geschnitzt. Zur Stärkung machen wir ein Lagerfeuer nach Steinzeitart und grillen Stockbrot, Kartoffeln und Würstchen .

Kosten: 17,- € Gäste ; 13,-€ Mitglieder
Mitzubringen: waldgerechte Kleidung, warme Schuhe, kleines Vesper bei Bedarf, Trinken
Anmeldeschluss: 24.10.2012

Unsere NaturFreundeHäuser

Die NaturFreundehäuser in Stuttgart und Umgebung sind seit vielen Jahren auch bei Nichtmitgliedern beliebte Ausflugsziele.

Büsnauer Rain
Sonnenterrasse, große Wiese, Spielplatz, Erlebnisgarten, Gaststätte, eigener Vereinsraum mit Küche.
Im Büsnauer Rain 1, 70569 Stuttgart (Vaihingen)
Di-Fr 11-24, Sa-So 10-24 Uhr,
Tel. 687 30 95

Fuchsrain
Terrasse, Waldgaststätte, Spielplatz, 12 Betten.
Neue Straße 150, 70186 Stuttgart
Di-Fr ab 14, Sa ab 11:30, So ab 10 Uhr,
Tel. 46 65 04

Steinbergle
Spielplatz, Biergarten und Gaststätte.
Stresemannstr. 8, 70191 Stuttgart
Di-So ab 11 Uhr, Tel. 256 06 36

Krummbachtal
Terrasse, große Wiese, Waldgaststätte, Biergarten.
Krummbachtalstr. 3, 70839 Gerlingen-Schillerhöhe,
Di-Sa 11-22, So 10-22 Uhr,
Tel. 07152 - 434 40

Roßhau (ohne Bewirtung)
Selbstversorgerhaus mit 8 Betten. (Tel: 765 57 65)
Roßhaustr. 61, 70597 Stuttgart (Degerloch)

Aidlingen (ohne Bewirtung)
Selbstversorgerhaus mit 28 Betten. (Tel. 518 11 78)
Gärtringer Str. 31, 71134 Aidlingen

Römerstein (ohne Bewirtung)
Selbstversorgerhaus, Spielplatz, Grillplatz, 33 Betten.
Böhringer Str. 4, 72587 Donnstetten,
Tel: 69 08 70 oder 07382 - 856

Naturfreundehäuser in Deutschland
Häuserverzeichnis mit 470 Häusern für Freizeit und Urlaub.
5 € incl. Versand
bei:
nfj-stuttgart@
t-online.de

Lust auf mehr NaturFreunde?

Die Naturfreundejugend Württemberg veranstaltet für Kinder und Jugendliche, Junggebliebene und Familien das ganze Jahr über Freizeiten und Seminare.
Informationen darüber gibt es in unserem Büro.

Kontakt:
bei Nico Schmidt, Evelyn Oswald-Straub und Bernhard Hametner

Tel. 0711 - 48 10 77
Internet: www.nfjw.de
E-Mail: info@nfjw.de
http://twitter.com/nfjw_de

Die NaturFreunde-Skischule Stuttgart:
Skischulbüro
Claude-Dornier-Str. 35
73760 Ostfildern
Faxnummer: (0711) 470 55 84
Telefonnummer: (0711) 479 04 14
im Internet: www.naturfreunde-schneesport.com
e-Mail: kontakt@naturfreunde-schneesport.com

ANMELDUNG:

Klar, wir kommen mit und melden uns mit ___ Personen an für:

❑	**4.6.2012**	**Holundermarmelade**
❑	**26. + 27.7.2012**	**Handpuppen**
❑	**30.7 - 3.8.2012**	**Wasserwoche**
❑	**31.7.2012**	**Besuch bei der Imkerin**
❑	**8.8.2012**	**Klettertag**
❑	**6.8 - 8.8.2012**	**Naturfotografie**
❑	**13. - 15.8.2012**	**Naturfotografie für Mädchen**
❑	**11.8.2012**	**Fossilien suchen und finden**
❑	**17.8.2012**	**Wassertag**
❑	**18.8.2012**	**Geo-Caching**
❑	**29.10.2012**	**Herbstliche Kürbismarmelade**
❑	**2.11.2012**	**Herbsttag**

.....
Vorname, Name

Naturfreundemitglied nein/ ja in der Gruppe .....

.....
Straße

.....
PLZ Ort

.....
Telefon/Fax/e-mail

.....
Datum, Unterschrift (unter 18 Jahren: Erziehungsbrechtigte)

Bitte an Naturfreundejugend Stuttgart,
Neue Str. 150,
70186 Stuttgart senden.

Die Aktion Umweltdetektiv ist ein bundesweites Programm der NaturFreundejugend.

Ziel der Aktion Umweltdetektive der NaturFreunde ist es:
- einen direkten und emotionalen Zugang zur Natur und Lebensumwelt der Kinder zu schaffen, sowie der Tendenz entgegen zu steuern, Natur nur noch aus zweiter Hand zu erleben;
- einen ganzheitlichen Bildungsansatz und ein ganzheitliches Naturverständnis zu verwirklichen. Natur soll mit allen Sinnen und aktiv handelnd wahrgenommen werden. Die Aktion „Umweltdetektiv“ möchte der ausschließlichen Vermittlung von Natur über den Kopf eine deutliche Absage erteilen. Spielerische Elemente und die Freude an und in der Natur stehen im Vordergrund;
- Selbstbewußtsein von Kindern zu stärken, sie mit eventuellen Zukunftsängsten nicht alleine zu lassen, sondern kindgerechte Handlungs- und Lösungsmuster aufzuzeigen. Das Erleben von Natur in ihrer Einzigartigkeit und Schönheit soll Vetrauen und eine positive Grundeinstellung vermitteln.

Unsere Kinderzeitung **‘Kidspower’** der NaturFreunde berichtet regelmäßig über diese Themen.

– Naturfreundejugend – wer wir sind – was wir tun -

Hast du Lust auf neue Leute und Abenteuer? Kannst du bei der NaturFreundejugend haben! Wir sind ein kunterbunter Haufen mit vielen Ideen und einem Programm, das es immer in sich hat:

- Spiel - Sport - Zelten - Musik - Feten - Kultur - Reisen -

Die NaturFreundejugend ist dabei keineswegs ein Wischi-Waschi-Verein:

gegründet am Ende des19. Jahrhunderts, versteht sich die NaturFreunde-bewegung bis heute als linke Organisation ohne parteipolitische Abhängigkeit.

- gegen Fremdenfeindlichkeit und Faschismus
- mehr Demokratie und soziale Gerechtigkeit
- Ökologie - Frieden

Als Teil der Ökologiebewegung ist uns der ‘Sanfte Tourismus‘ wichtig. In aller Kürze gesagt, wollen wir einen umwelt- und sozialverträglichen Tourismus. Und dies natürlich auch bei unseren Jugendfreizeiten. Wir treffen uns in Jugendgruppen, in Arbeitskreisen und veranstalten Wochenendseminare, um uns eine eigenständige Position in allen Lebensbereichen zu verschaffen.